

114° CONGRESSO
INTERNAZIONALE

S.O.T.I.M.I. - S.A.T.O. - S.O.M.U.C.O.T. - S.C.C.O.T.

NEW TREND SOTIMI



SOTIMI

Società di Ortopedia e Traumatologia
dell'Italia Meridionale ed Insulare



BARI

**3-4 GIUGNO
2022**



PRESIDENTI:

Biagio Moretti - Rocco Romeo

COMITATO SCIENTIFICO:

Lorenzo Moretti, Giovanni Vicenti,
Francesco Rifino, Giuseppe Solarino



SOCIEDAD ANDALUZA
DE TRAUMATOLOGIA
Y ORTOPEdia



Sociedad Murciana
de Cirugía Ortopédica
y Traumatología



Societat Catalana de Cirurgia
Ortopèdica i Traumatologia



E.C.M.

Educazione Continua in Medicina



ORGANIZZAZIONE:

www.sotimi.it
sotimi@balestracongressi.com





SOTIMI

Società di Ortopedia e Traumatologia
dell'Italia Meridionale ed Insulare

NEW TREND SOTIMI

CONSIGLIO DIRETTIVO S.O.T.I.M.I. 2020 – 2022

PRESIDENTE ONORARIO	Giuseppe Guida	Campania
PRESIDENTE	Antonio Toro	Campania
PAST PRESIDENT	Massimo Mariconda	Campania
VICE PRESIDENTE	Biagio Moretti	Puglia
CONSIGLIERI	Virgilio Barletta Giuseppe Dessì Olimpio Galasso Giulio Maccauro	Campania Sardegna Calabria Lazio
SEGRETARIO TESORIERE	Donato Rosa	Campania
PROBI VIRI	Massimo Mariconda Michele Saccomanno Massimo Zanchini	Campania Puglia Campania
REVISORI DEI CONTI	Massimo Misiti Rocco Romeo Alfredo Schiavone Panni	Calabria Basilicata Campania
RAPPORTI CON L'ESTERO	Fabrizio Cigala Michele D'Arienzo	Campania Sicilia
REFERENTI REGIONALI	Adolfo Cuomo Bruno Di Maggio Carlo Doria Pasquale Farsetti Vito Pavone Livio Perticone Francesco Rifino	Basilicata Campania Sardegna Lazio Sicilia Calabria Puglia



08.00

Registrazione

08.20

Apertura lavori

ERAS E FAST TRACK IN CHIRURGIA ORTOPEDICA ELETTIVA

SIMPOSIO I:

Selezione del paziente - educazione preoperatoria – tecniche di controllo del sanguinamento e delle infezioni

08.30 - 08.38

Informazione preoperatoria e aspettative del paziente.

09.38 - 04.46

Ottimizzazione preoperatoria delle comorbidità

08.46 - 08.54

Approccio multimodale- nelle strategie evidence-based

08.54 - 09.02

La prevenzione delle infezioni

09.02 - 09.10

L'importanza del bone stock pre-operatorio

09.10 - 09.18

Ruolo di tourniquet e drenaggio con recupero

09.18 - 09.26

Dispositivi emostatici: analisi costo/beneficio

09.26 - 09.34

Il ruolo delle medicazioni avanzate

09.34 - 10.06

Discussione

10.06 - 10.30

Open coffee

SIMPOSIO II:

Tecniche di controllo del dolore

10.06 - 10.14

Gestione perioperatoria

10.14 - 10.22

Local Infiltration Analgesia

10.22 - 10.30

La Mininvasività per controllo del dolore nella chirurgia protesica

10.30 - 10.38

Il ruolo della stimolazione biofisica nel controllo del dolore

10.38 - 10.52

Discussione

10.52 - 11.12

INAUGURAZIONE DEL CONGRESSO E SALUTO DELLE AUTORITÀ

11.12 - 12.12

COMUNICAZIONI LIBERE I

12.12 - 12.22

Check point: EBM: a che punto siamo con il fast track oggi in Italia?

12.22 - 12.37

Check point: "Un fast track per ogni realtà"



SIMPOSI AZIENDALI CON BOX LUNCH

12.37 - 13.00	Check point: La crioterapia
13.00 - 13.25	Check point: La gestione dell'EDEMA OSSEO e ALGODISTROFIA pre e post- op.
13.25 - 13.40	Check point: Nuovi dispositivi nella ischemia intraoperatoria
13.40 - 14.00	Check point: La prevenzione delle infezioni
14.00 - 14.15	Check point: Up Date nella terapia antitromboembolica
14.15 - 14.30	Check point: Up Date nella terapia infiltrativa con acido ialuronico

14-30 - 15.00 **Assemblea dei Soci e presentazione del Nuovo Consiglio Direttivo SOTIMI**

SIMPOSIO III:

Scelta della tecnica chirurgica per il recupero funzionale del ginocchio

15.00 - 15.08	Navigazione e robotica vs chirurgia standard
15.08 - 15.16	Tecniche di allineamento assiale e rotazionale per il rapido recupero funzionale
15.16 - 15.24	Protesi monocompartimentali: tra terapia chirurgica conservativa e protesi totale
15.24 - 15.32	Protesi a pivot mediale
15.32 - 15.48	Discussione

SIMPOSIO IV:

Scelta della tecnica chirurgica per il recupero funzionale dell'anca

15.48 - 15.56	La via antero-laterale
15.56 - 16.04	La via anteriore
16.04 - 16.12	La via laterale diretta è ancora attuale?
16.12 - 16.20	La via superpath: vantaggi e svantaggi
16.20 - 16.28	Ruolo della doppia mobilità nel fast track
16.28 - 16.36	Steli corti a risparmio osseo vs steli tradizionali
16.36 - 16.44	La mini invasività nella terapia chirurgica non protesica dell'anca
16.44 - 16.52	Nuove tecnologie e nuovi approcci riabilitativi nel fast track
16.52 - 17.20	Discussione

17.20 - 17.35	Check Point: "E quindi??..."
17.35 - 18.00	Open Coffee

114° CONGRESSO
INTERNAZIONALE

S.O.T.I.M.I. - S.A.T.O. - S.O.M.U.C.O.T. - S.C.C.O.T.

NEW
TREND
SOTIMI

VENERDÌ 3 GIUGNO

AULA A



TAVOLA ROTONDA INTERNAZIONALE

S.O.T.I.M.I. - S.A.T.O. - S.O.M.U.C.O.T. - S.C.C.O.T.

“Esperienze di FAST TRACK in chirurgia protesica e traumatologica”

17.35 - 17.43	La mia esperienza in chirurgia protesica di ginocchio
17.43 - 17.51	Fast track e protesi di ginocchio
17.51 - 17.59	La mia esperienza in chirurgia protesica di anca.
17.59 - 18.07	Fast track e protesi di anca
18.07 - 18.15	L'esperienza italiana nel fast track delle fratture del collo femore
18.15 - 18.23	L'esperienza nel fast track delle fratture del collo femore
18.23 - 18.31	Fast track in ortopedia e traumatologia pediatrica
18.31 - 18.39	Il ruolo delle nuove tecnologie nei percorsi fast track
18.39 - 18.47	Fast track nelle revisioni di anca e ginocchio
18.47 - 18.55	Fast track nella chirurgia protesica di spalla
18.55 - 19.35	Discussione

20.30 Cena

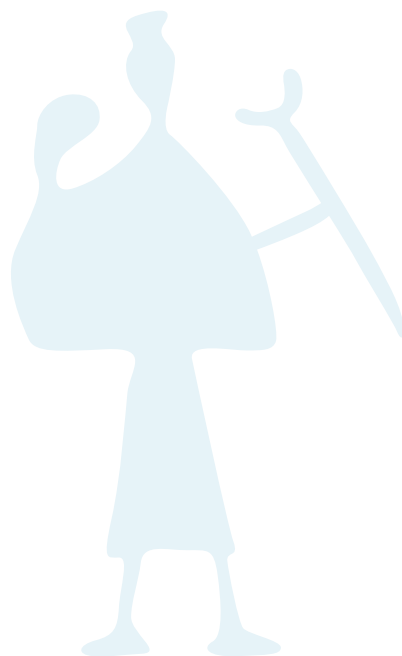

SESSIONI PARALLELE

"Stato dell'arte e novità su gestione del paziente e recupero funzionale fast track"

9.00 - 10.00

I SESSIONE INFERMIERISTICA

Pre-ospedalizzazione e preparazione pre-operatoria

Gestione perioperatoria e in terapia subintensiva

Ottimizzazione dei tempi di preparazione e di realizzazione dell'intervento chirurgico

Gestione post-operatoria

Gestione della ferita chirurgica e delle sue complicanze

Patti chiari, degenza breve: obiettivi, criteri e modalità di dimissione rapida

Discussione

10.00 - 11.00

II SESSIONE ASPETTI RIABILITATIVI

10.00 - 10.10

Preabilitazione

10.10 - 10.20

Educazione e coaching

10.20 - 10.30

Esercizio terapeutico postoperatorio: timing, razionale e tappe funzionali
Crioterapia avanzata

10.30 - 11.00

Discussione

11.00 - 11.30

Open Coffee

13.30 - 14.30

Working Lunch

14.30 - 17.00

SESSIONE SO-SIAGASCOT "Piccole soluzioni per grandi problemi"

14.30 - 14.42

La mia scelta di trapianto

14.42 - 14.54

Il mio posizionamento del tunnel

14.54 - 15.06

Perché ricostruisco l'antero-laterale

15.06 - 15.18

Come gestisco le lesioni cartilaginee che non mi aspetto

15.18 - 15.30

Perché salvo il menisco esterno

15.30 - 15.42

Come tratto ramp e root lesions

15.42 - 15.54

Esiste il fast track in artroscopia?

15.54 - 16.06

Prp: può avere un ruolo intraoperatorio?

16.06 - 16.18

La mia scelta di ricostruzione del MPFL

16.18 - 17.00

Discussione



ERAS E FAST TRACK IN TRAUMATOLOGIA

08.30 - 08.45

Lettura magistrale:

“Il concetto di fast track in traumatologia: dalla mini invasività al carico.”

SIMPOSIO I:

08.45 - 08.53

la mini-invasività – “IL BUONO”

Case based lecture: arto superiore

08.53 - 09.01

Case based lecture: arto inferiore

09.01 - 09.09

Case based lecture: pelvi e acetabolo

09.09 - 09.17

Case based lecture: polso e mano

09.17 - 09.25

Case based lecture: piede e caviglia

09.25 - 09.33

Case based lecture: rachide

09.33 - 10.00

Discussione

10.00 - 10.20

Open coffee

SIMPOSIO II:

10.00 - 10.08

la mini-invasività – “IL CATTIVO”

Case based lecture: arto superiore

10.08 - 10.16

Case based lecture: arto inferiore

10.16 - 10.24

Case based lecture: pelvi e acetabolo

10.24 - 10.32

Case based lecture: polso e mano

10.32 - 10.40

Case based lecture: piede e caviglia

10.40 - 10.48

Case based lecture: rachide

10.48 - 11.12

Discussione

11.12 - 12.12 COMUNICAZIONI LIBERE AISOT - Casi Clinici

LA TELEORTOPEDIA TRA ASSISTENZA FORMAZIONE E RICERCA

12.12 - 12.20

Il surgical training da remoto: ruolo dei teaching videos e delle app.

12.20 - 12.28

La simulazione dell'atto chirurgico: dal preparato anatomico alla realtà virtuale, aumentata e mista (survey AISOT-SOTIMI).

12.28 - 12.36

Intelligenza artificiale e machine learning in ortopedia e traumatologia: stato dell'arte

12.36 - 12.44

Il futuro della tele-ortopedia tra innovazione e sostenibilità.

12.44 - 13.00

Discussione

13.00

CONCLUSIONI E ABILITAZIONE AL TEST ECM ON LINE

INFORMAZIONI GENERALI

- SEDE CONGRESSUALE: The Nicolavs Hotel - Via C. A. Ciasca, 27 (Bari)
- COMUNICAZIONI: Saranno premiate le 2 migliori comunicazioni con 2 CadaverLab.

QUOTE D'ISCRIZIONE – MODALITA' RESIDENZIALE

- Socio S.O.T.I.M.I. Gratuita
- Socio A.I.S.O.T..... Gratuita
(Soci in regola con le quote per l'anno in corso. E' possibile iscriversi o rinnovare l'iscrizione alla S.O.T.I.M.I. in sede congressuale o iscriversi on line sul sito www.sotimi.it)
- Pagamento con Pay Pal (iva esclusa)
 - Soci: SIOT, AUOT, OTODI, SICCOOP, SIAGASCOT: euro 50,00
 - Non Socio: euro 100,00

La quota d'iscrizione comprende:

- Partecipazione alle sedute scientifiche
- Kit congressuale
- ECM
- Attestato di partecipazione
- Lunch

• MODALITA' DI ISCRIZIONE AL CONGRESSO

Per iscriversi al congresso è necessario compilare la scheda di adesione on-line, disponibile nel sito www.balestrasrl.com. Le modalità di pagamento sono: pagamento on-line con Paypal nel sito www.balestraviaggi.com

• ATTESTATI DI PARTECIPAZIONE

I partecipanti regolarmente iscritti avranno diritto all'attestato semplice di partecipazione che verrà consegnato al termine del congresso presso il desk della Segreteria.

• SEGRETERIA S.O.T.I.M.I.

La Segreteria della S.O.T.I.M.I. sarà presente in Sede congressuale per tutto il periodo del congresso.

• PRENOTAZIONI ALBERGHIERE

Per chi desidera pernottare, può richiedere informazioni sulla disponibilità alberghiera a: Balestra Srl. - tel. 06 2148065 – prenotazioni@balestraviaggi.com